ESPECIAL

CÓMO SE DESARROLLAN LAS AUDIENCIAS PÚBLICAS DE ESCOGENCIA DE VACANTE DEFINITIVA EN ESTABLECIMIENTO EDUCATIVO SÉGUN LA RESOLUCIÓN 10591 DEL 22 DE AGOSTO DEL 2023

10 DE SEPTIEMBRE 2023

WWW.ADIDA.ORG.CO

NOTIADIDA TE INFORMA

BOLETÍN SEMANAL 178

SECRETARÍA DE PRENSA, PROPAGANDA Y PUBLICACIONES

" A menudo damos a los niños respuestas que recordar en lugar de problemas a resolver".
Roger Lewin.

SIGUE EL NUEVO CANAL OFICIAL DE ADIDA EN WHATSAPP:

CLIC AQUÍ PARA SEGUIR

NOTICIAS

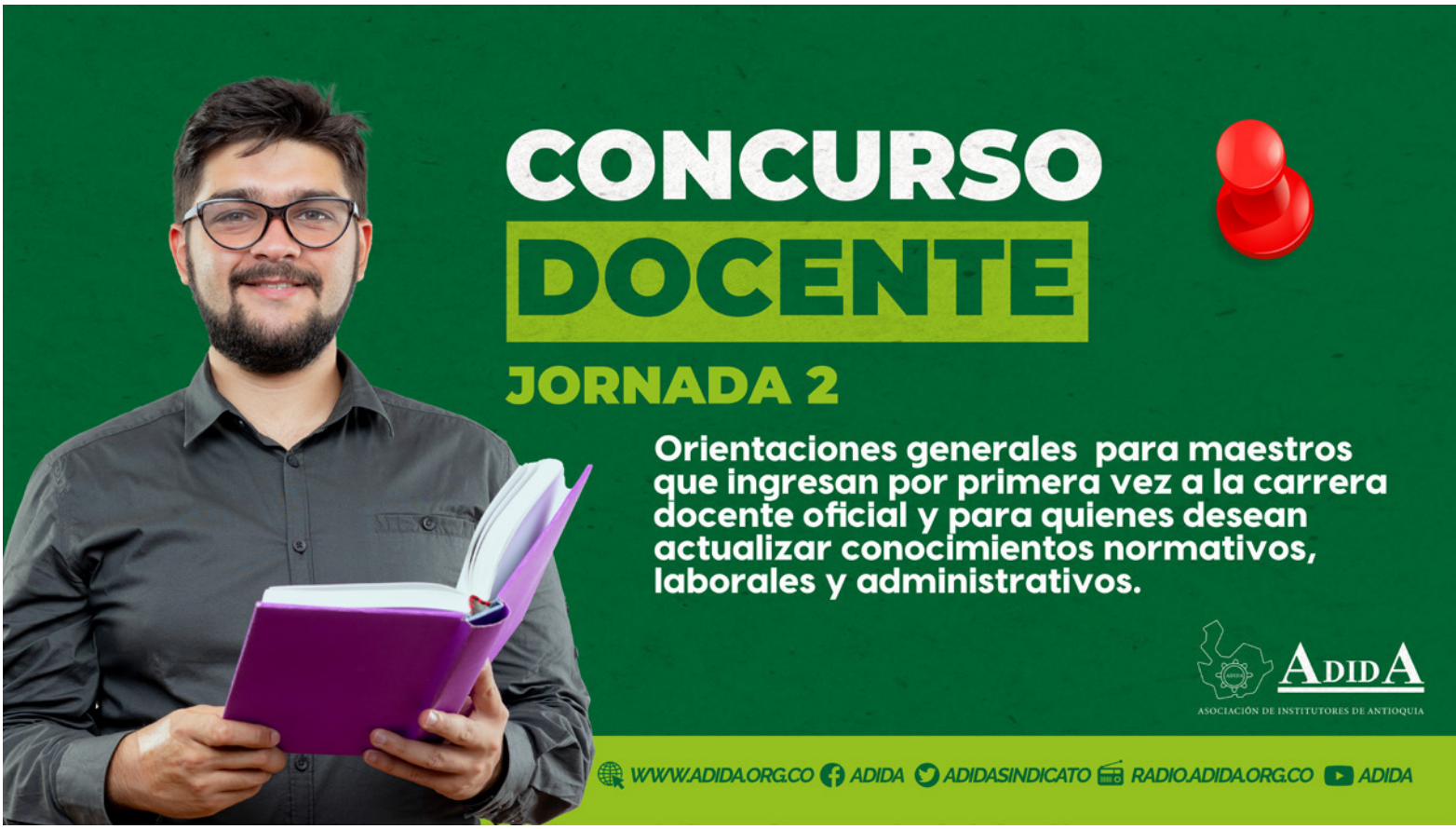

La junta directiva de la Asociación de Institutores de Antioquia-ADIDA llevó a cabo una importante actividad de orientación para maestros que se incorporaban por primera vez a la carrera docente oficial y para aquellos que buscaban actualizar sus conocimientos normativos, laborales y administrativos.

El evento, que tuvo lugar en el Teatro Luis Felipe Vélez a partir de las 8:30 a.m., contó con la participación de los maestros de manera presencial y también fue transmitido de manera virtual a través del enlace de YouTube:

CLIC AQUÍ PARA VER TRANSMISIÓN

Durante la actividad, se tuvo la oportunidad de responder las preguntas tanto de los asistentes que estuvieron presentes en el lugar, como de aquellos que dejaron sus inquietudes a través de la plataforma virtual.

Es importante destacar que esta actividad estuvo abierta tanto para los afiliados a la asociación como para aquellos que no lo están.

PROCESO DE ENCARGOS DIRECTIVOS DOCENTES

La Secretaría de Educación de Medellín se permite convocar al Proceso de Encargos Directivos Docentes de conformidad con las directrices impartidas por la Comisión Nacional del Servicio Civil en la Circular N° 20171000000027 del 9 de febrero de 2017, Criterio Unificado de la misma entidad con fecha del 13 de diciembre de 2018 y Circular N° 202160000031 del 17 de febrero 2021.

En razón de lo anterior, se pone en conocimiento de toda la comunidad educativa la siguiente documentación:

CLIC AQUÍ PARA VER DOCUMENTACIÓN

EN LA I.E. PRESBÍTERO BERNARDO MONTOYA GIRALDO DE COPACABANA LOS ESTUDIANTES SE ENCUENTRAN EN ASAMBLEA PERMANENTE DESDE EL MARTES 5 DE SEPTIEMBRE POR LAS SIGUIENTES RAZONES:

1. La solicitud desde Secretaría de Educación Departamental de la entrega de al menos 4 plazas docentes por la población estudiantil.

2. La protesta se enmarca en el derecho a la educación y a la no entregado plazas en este momentos porque altera el normal proceso académico del año escolar. Se pide que este proceso sea analizado al final del año y no ahora.

FECODE realiza una nueva reunión de la mesa de primas territoriales, con la participación del Comité Ejecutivo y el Ministerio de Educación. Compartimos un informe de las conclusiones de este encuentro:

CLIC AQUÍ PARA VER VIDEO

TRABAJO DE LOS INTEGRANTES DEL CEID

Aportes a las preguntas de la Red Estrado y socialización de propuestas de investigación.

ENCUENTRO DE INVESTIGACIÓN EN AMALFI

La Comisión Nacional del Servicio Civil informa a los participantes en el proceso del concurso de ingreso para Directivos Docentes y Docentes – Zona No Rural, que las respuestas a las solicitudes de correcciones de los resultados consolidados podrán ser consultados a través del SIMO

CLIC AQUÍ PARA MÁS INFORMACÍON

Intervención de Fecode ante el Congreso de la República sobre proyecto de ley estatutaria que reconoce a la educación como derecho fundamental

CLIC AQUÍ PARA VER VIDEO

LUGAR: HANGAR DEL AEROPARQUE JUAN PABLO II
HORA: INGRESO A PARTIR DE LAS 5 DE LA TARDE
LA PRIMERA ORQUESTA INICIA A LAS 6:00 P.M.

Entrega de boletas a partir del miércoles 13 de septiembre hasta agotar existencia.

Los maestros de Medellín pueden ir de manera personal y deben presentar la cédula o la última colilla de pago para reclamar su boleta.

Maestro de Medellín, si dentro de su Institución Educativa hay algún delegado del sindicato, él tiene autorización para reclamar su boleta.

Por cada maestro que el delegado le reclame la boleta debe adjuntar la última colilla de pago con la firma del educador donde autorice al docente de reclamarla.

Donde no hay delegado, el docente debe reclamar de manera personal.

EN CUANTO A LOS MAESTROS DE LOS MUNICIPIOS

Pueden reclamar la boleta de manera personal o le pueden entregar la última colilla de pago con la firma del docente autorizando al presidente de la subdirectiva para que se la reclame.

A los presidentes se les entregará el sábado 16 de septiembre cuando estén en la capacitación en el sindicato.

FORMACIÓN SINDICAL

Se desarrolló en ADIDA la jornada del taller de formación sindical con perspectiva de género, convenio Fecode - Larare. Hemos tenido la participación de docentes de todo el departamento, del ejecutivo Milberto Martínez y de miembros de la junta directiva de la organización.

INFORMACIÓN COMFENALCO

Comenzamos una nueva Temporada de Matrículas cargada de muchos cursos, diplomados y talleres para toda la familia. Natación, cocina, Excel, canto, guitarra, Club Actívate: Más Activos y muchas opciones más.

CLIC AQUÍ PARA MÁS INFORMACÍON

Compra tus entradas:

- Sede La Playa
- Centro de Servicios Punto Clave
- Centro de Servicios Belén
- Sede Administrativa y de Servicios Palacé
- Centro de Servicios Aburrá Sur (Parque de Envigado)
- Centro de Servicios Viva Envigado
- Parque Comfenalco Guayabal
- Centro de Servicios Aburrá norte (Parque de Bello)
- Centro de servicios Oriente (Parque de Rionegro)
- Centro de Servicios Turbo
- Parque de Los Encuentros (Apartadó)
- Parque Recreativo Ilur (Chigorodó)

2D
Desde $5.000

3D
Desde $7.000

4DX
Desde $15.000

Consulta las tarifas de Supernova y Black Star

*Tarifa por persona, para categoría A. Consulta tu tarifa según categoría de afiliación.
*Válido para redimir hasta 3 meses después de realizada la compra.

INFORMES: (604) **444 7110**

*Aplican T&C

SUBDIRECTIVAS

ABEJORRAL

PUERTO BERRÍO

MONTEBELLO

ARBOLETES

CISNEROS

SAN JERÓNIMO

Taller: uso y manejo del celular

Septiembre 2023

Todos los martes y jueves del mes

Hora: 2:15 p.m.

Dirige: Samuel Amaya

Modalidad: Presencial y virtual

¿Dónde?

Lugar: Biblioteca Concertada ADIDA-COMFENALCO

Calle 57 No. 42-70, piso 3

Informes: 312 287 78 42

ADIDA
ASOCIACIÓN DE INSTITUTORES DE ANTIOQUIA

Comfenalco Antioquia

VIGILADO SuperSubsidio

Taller de lectura y escritura

Con el escritor Reinaldo Spitaletta

Fecha: Sábados 9 y 23 de septiembre 2023

Hora: 10:00 a.m.

Biblioteca Concertada ADIDA-COMFENALCO
Calle 57 No. 42-70, piso 3

Modalidalidad: Presencial

Informes: 312 287 78 42

ADIDA
ASOCIACIÓN DE INSTITUTORES DE ANTIOQUIA

Comfenalco Antioquia

Club de lectura infantil

EXPLORADORES DE CUENTOS

Sábado 2 y 16 de septiembre de 2023

Hora: 10:00 a.m

Lugar: Biblioteca Concertada ADIDA- Comfenalco

Calle 57 #42-70, piso 3.

Dirigido a niños y niñas de 6 a 12 años

Informes: 312 287 78 42

ADIDA

ASOCIACIÓN DE INSTITUTORES DE ANTIOQUIA

Comfenalco Antioquia

VIGILADO SuperSubsidio

MIÉRCOLES DE

ESCRITORES

20 septiembre 2023

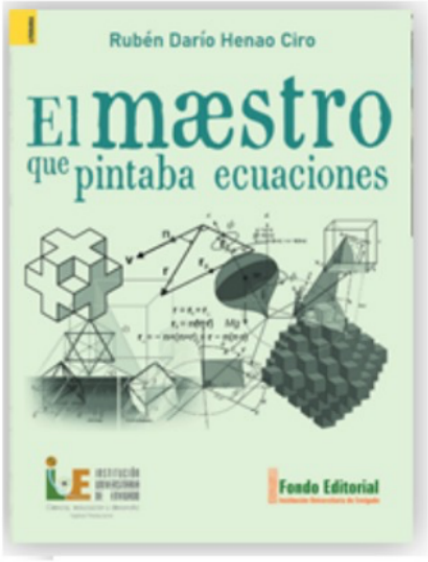

Hora:
4:00 p.m.

Rubén Darío Henao Ciro
Docente y escritor

YouTube LIVE

Transmitido por ADIDA

¡Te esperamos!

Presentación del libro: **El maestro que pintaba ecuaciones**

Modalidad: Presencial y virtual
Modera: María Cecilia Estrada Bedoya
Informes: 312 287 7842
Lugar: Calle 57 No. 42-70 - piso 3
Biblioteca Concertada ADIDA-Comfenalco

ADIDA
ASOCIACIÓN DE INSTITUTORES DE ANTIOQUIA

Comfenalco Antioquia

VIGILADO SuperSubsidio

ADIDA
ASOCIACIÓN DE INSTITUTORES DE ANTIOQUIA

MUNICIPIO DESTACADO

PUERTO BERRÍO

Puerto Berrío es un municipio de gran movimiento comercial, y considerada como la capital del Magdalena Medio antioqueño, con una historia ligada al río Magdalena y al Ferrocarril de Antioquia. Su condición de puerto multimodal, la posibilidad de conexión con Medellín, Bogotá y la Costa Norte por vía terrestre y su aeropuerto, han sido determinantes en el desarrollo de la región.

Cuenta con una población aproximada de 51,079 habitantes, su economía se basa en la actividad Agrícola del Limón, Yuca, Agroindustria, también es un municipio que basa su agricultura en la ganadería, Minería, Pesca artesanal y actualmente, en conjunto con la gobernación de Antioquia, se desarrolla un proyecto turístico que pretende ayudar a la economía del municipio y preservar bosques y quebradas de la región.

Puerto Berrío es un lugar atractivo para conocer, sobre todo en la celebración de las Fiestas del Retorno y el Reinado de la Ecología, que son más tradicionales del municipio, pero también se realiza el Festival de la

Cometa, el Festival de Danzas y Música Folclórica, el Festival del Río Magdalena entre muchos otros espacios culturales.

En Puerto Berrío, la educación se desenvuelve de manera activa y comprometida. Con una población estudiantil de aproximadamente 6275 estudiantes y 270 profesores, incluyendo directivos docentes, el sistema educativo se fortalece día a día. Además, cuenta con 5 delegados oficiales que trabajan incansablemente para garantizar una educación de calidad en todas las instituciones del municipio. Asimismo, 190 maestros están afiliados a la prestigiosa Asociación de Institutores de Antioquia, lo que demuestra su compromiso con la excelencia educativa.

FOTOS TOMADAS DE :https://turismoantioquia.travel/puerto-berrio/

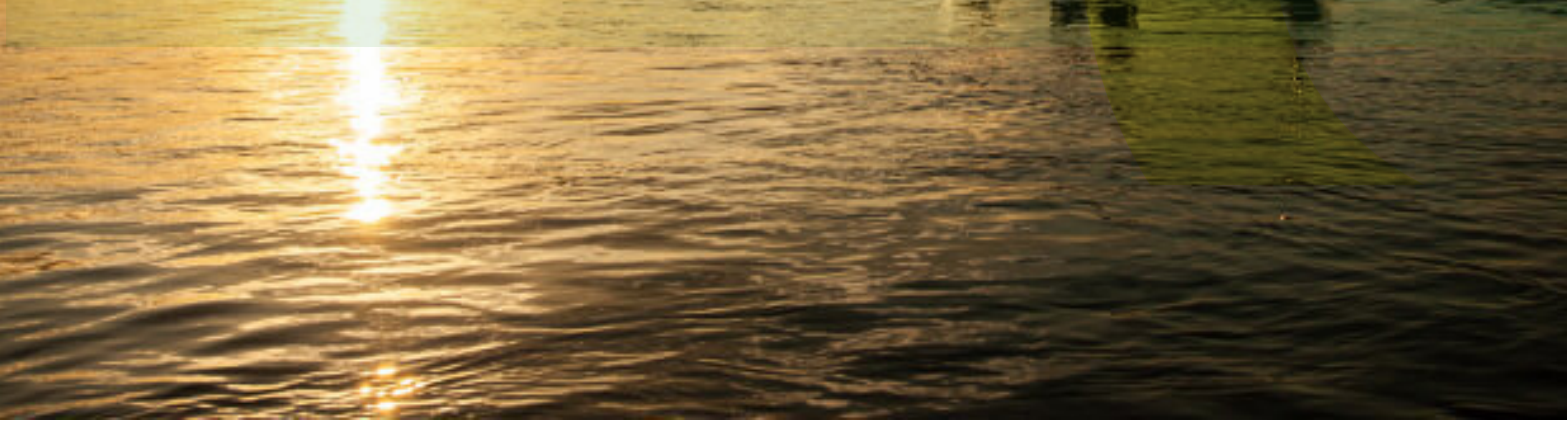

BLOGADIDA

EL USO DE LA INTELIGENCIA ARTIFICIAL EN LA EDUCACIÓN: BENEFICIOS, DESAFÍOS Y PERSPECTIVAS DE UN DOCENTE.

La inteligencia artificial (IA) se ha convertido en un tema recurrente en el ámbito educativo, pues su potencial para transformar el proceso de enseñanza-aprendizaje es inmenso. Ante esta revolución tecnológica, el docente Álvaro Lopera Dagua, de la Institución Educativa Marco Fidel Suárez de la ciudad de Medellín; ha dado su opinión y su perspectiva sobre el uso de la IA en la educación.

CLIC AQUÍ PARA AMPLIAR NOTICIA

DESPERTAR EDUCATIVO TV

DOMINGO 10 DE SEPTIEMBRE DE 2023

- Informe de directivos
- Salud mental
- Concurso docente
- Derechos de la mujer y equidad de género

CLIC AQUÍ PARA VER PROGRAMA

ESPECIAL

ADIDA

ASOCIACIÓN DE INSTITUTORES DE ANTIOQUIA

CÓMO SE DESARROLLAN LAS AUDIENCIAS PÚBLICAS DE ESCOGENCIA DE VACANTE DEFINITIVA EN ESTABLECIMIENTO EDUCATIVO

SÉGUN LA RESOLUCIÓN 10591 DEL 22 DE AGOSTO DEL 2023

01

¿Qué es una audiencia pública de escogencia de plaza?

CLIC AQUÍ PARA VER VIDEO

02

¿Cuál es el fin específico de una audiencia pública?

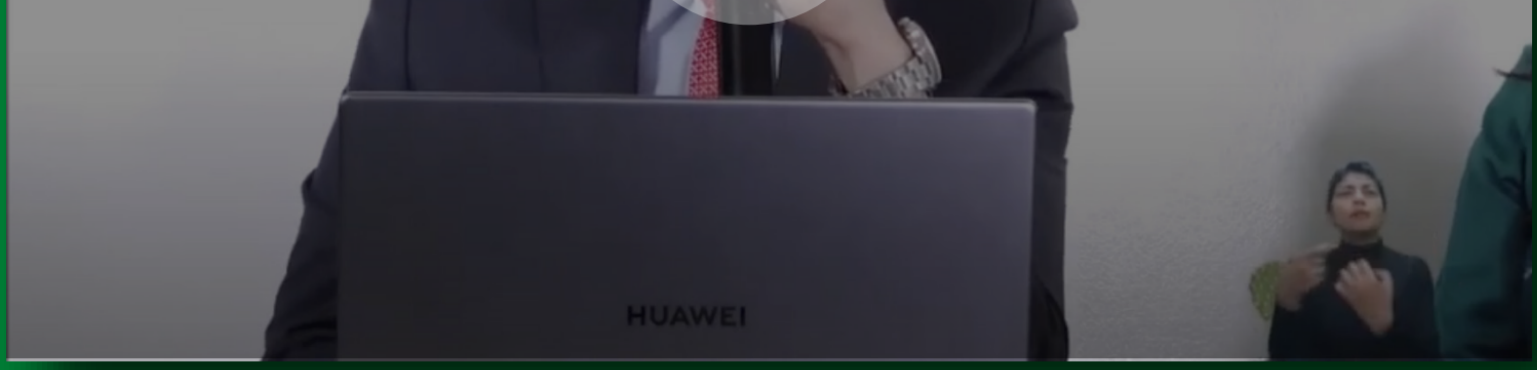

CLIC AQUÍ PARA VER VIDEO

03

¿Quiénes son los responsables de la realización de las audiencias? Y ¿Para cuándo deben estar reportadas las vacantes definitivas?

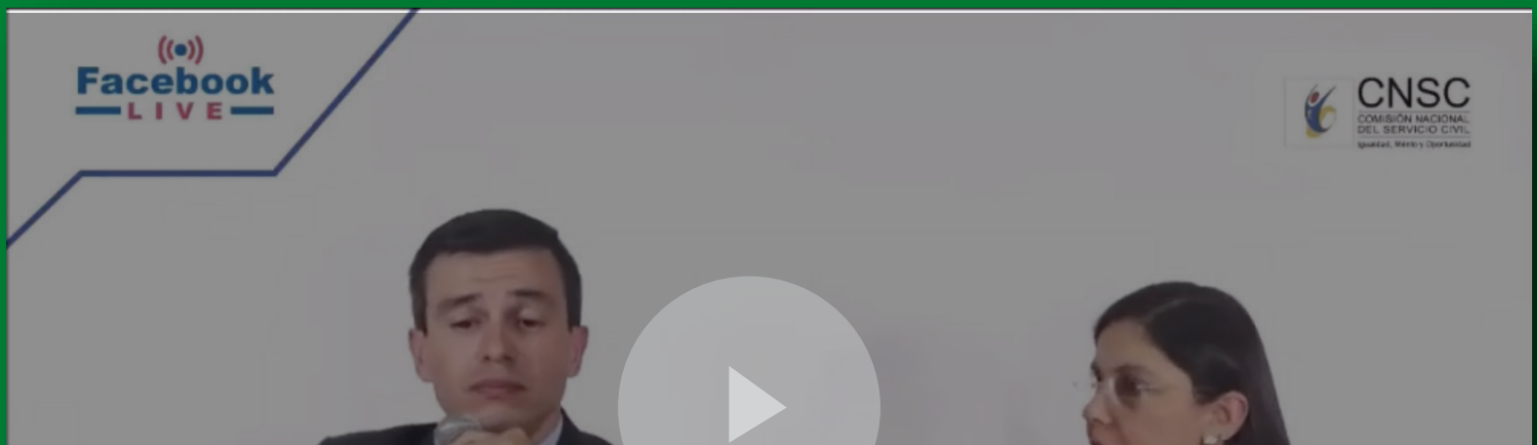

CLIC AQUÍ PARA VER VIDEO

04

Citaciones a audiencias, notificaciones, publicación de lista de elegibles en firme y exclusión de la lista de elegibles.

CLIC AQUÍ PARA VER VIDEO

05

Proceso de desarrollo de la audiencia pública

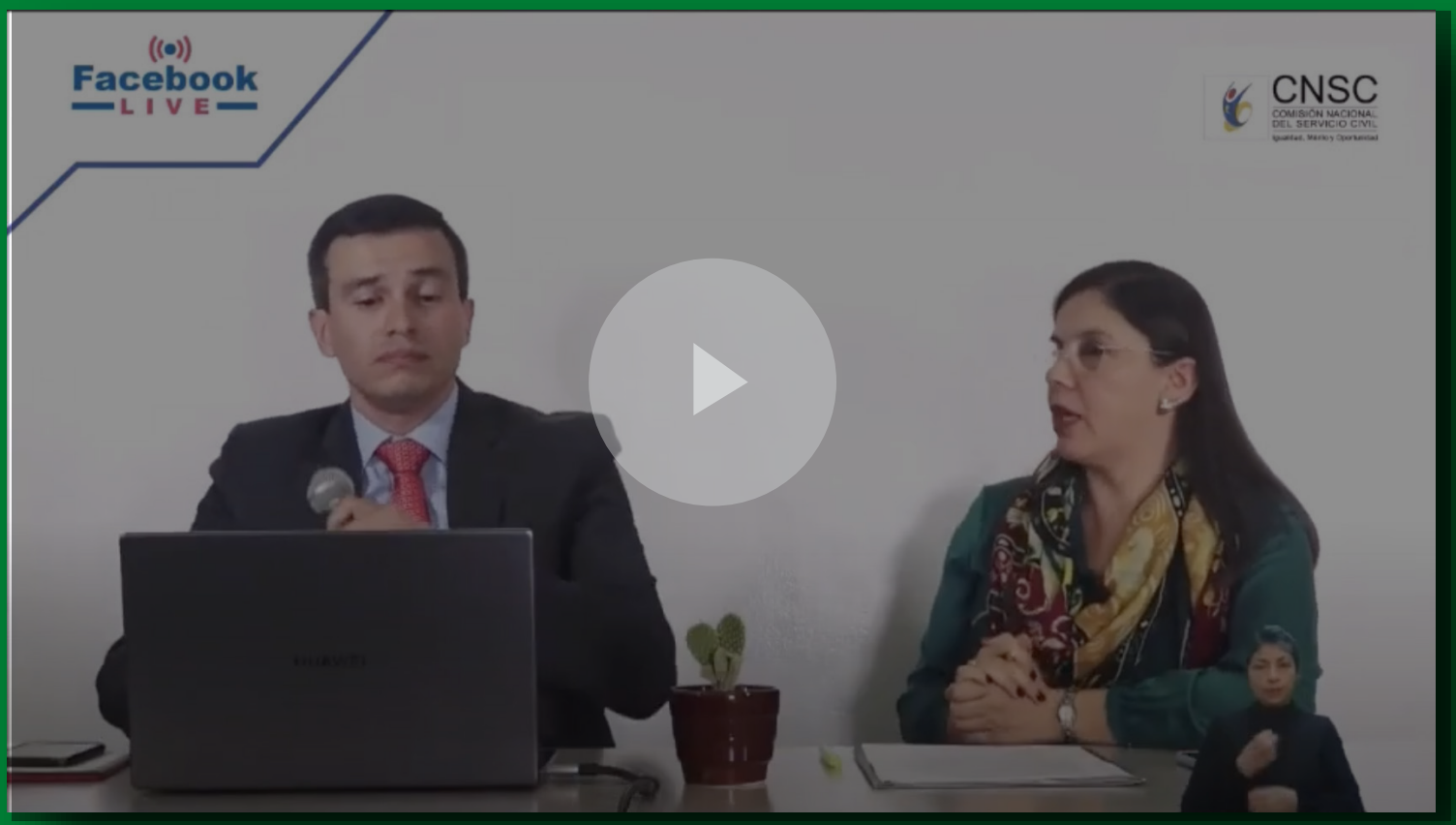

CLIC AQUÍ PARA VER VIDEO

06

¿Qué sigue después de la realización de la audiencia? Nombramiento, posesión, prórroga, etc...

CLIC AQUÍ PARA VER VIDEO

07

Listas de elegibles: ¿Qué son? ¿Conformación? Modificación, exclusión de las listas de elegibles.

CLIC AQUÍ PARA VER VIDEO

08

Firmeza de las listas de elegibles: Tiempo de las ETC para solicitar exclusión, causales de exclusión, competencias de la CNSC, reclamaciones, etc.

CLIC AQUÍ PARA VER VIDEO

09

Banco de elegibles. Consulta de elegibles por los aspirantes

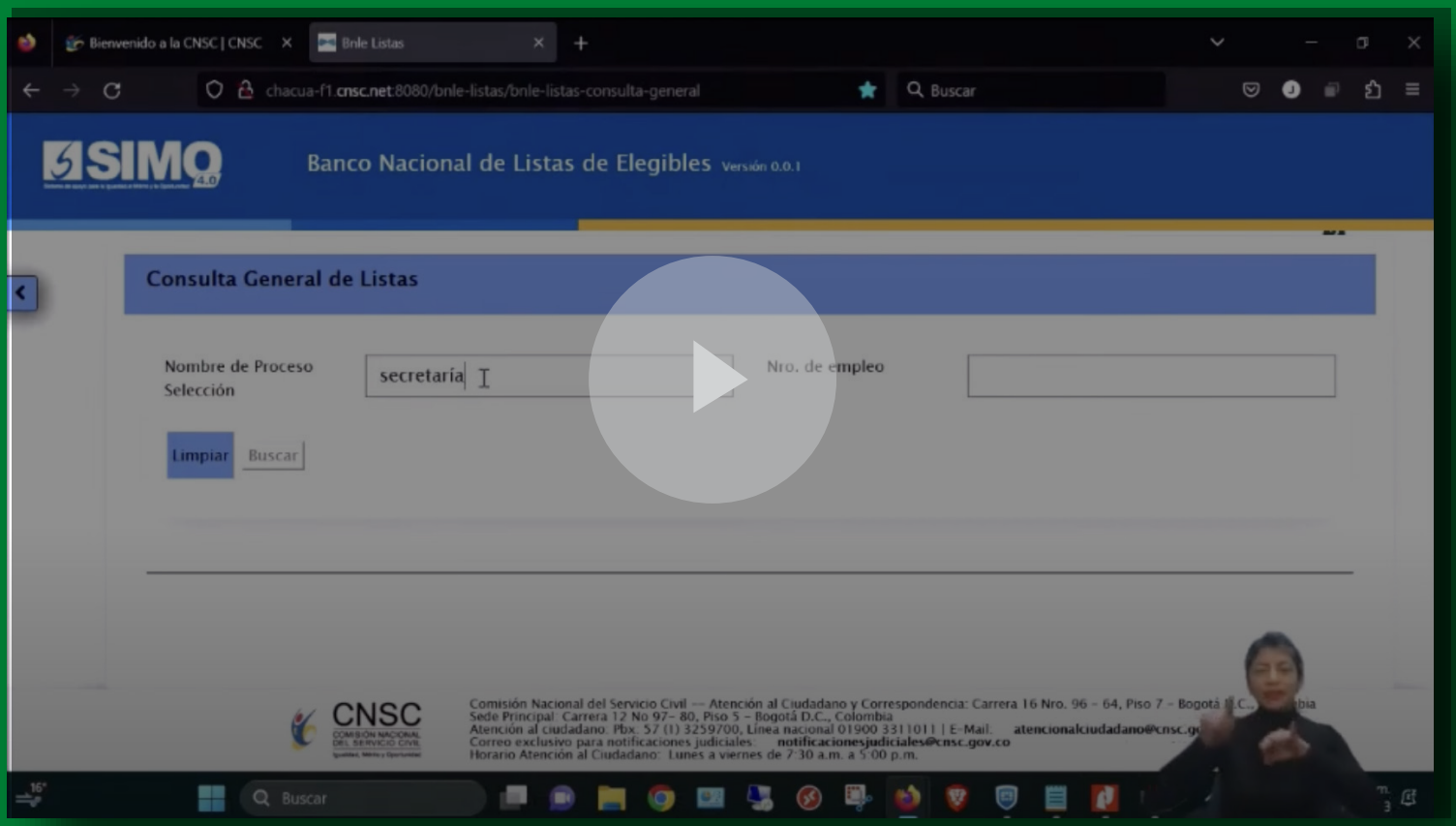

CLIC AQUÍ PARA VER VIDEO

Tipos de audiencias. ¿Audiencias grandes presenciales? Documentos necesarios para presentarse a audiencias ¿Sólo documentos de identidad o se requieren documentos adicionales?

CLIC AQUÍ PARA VER VIDEO

11

Publicación de listados de elegibles: fecha inicial de publicación, cantidad de actos administrativos a expedir, cantidad de aspirantes, Cantidad de ETC participantes.

CLIC AQUÍ PARA VER VIDEO

12

Denuncia de vacantes: procedimiento, plazos, implicaciones, etc.

CLIC AQUÍ PARA VER VIDEO

13

Tutorial completo consulta de Banco de Elegibles

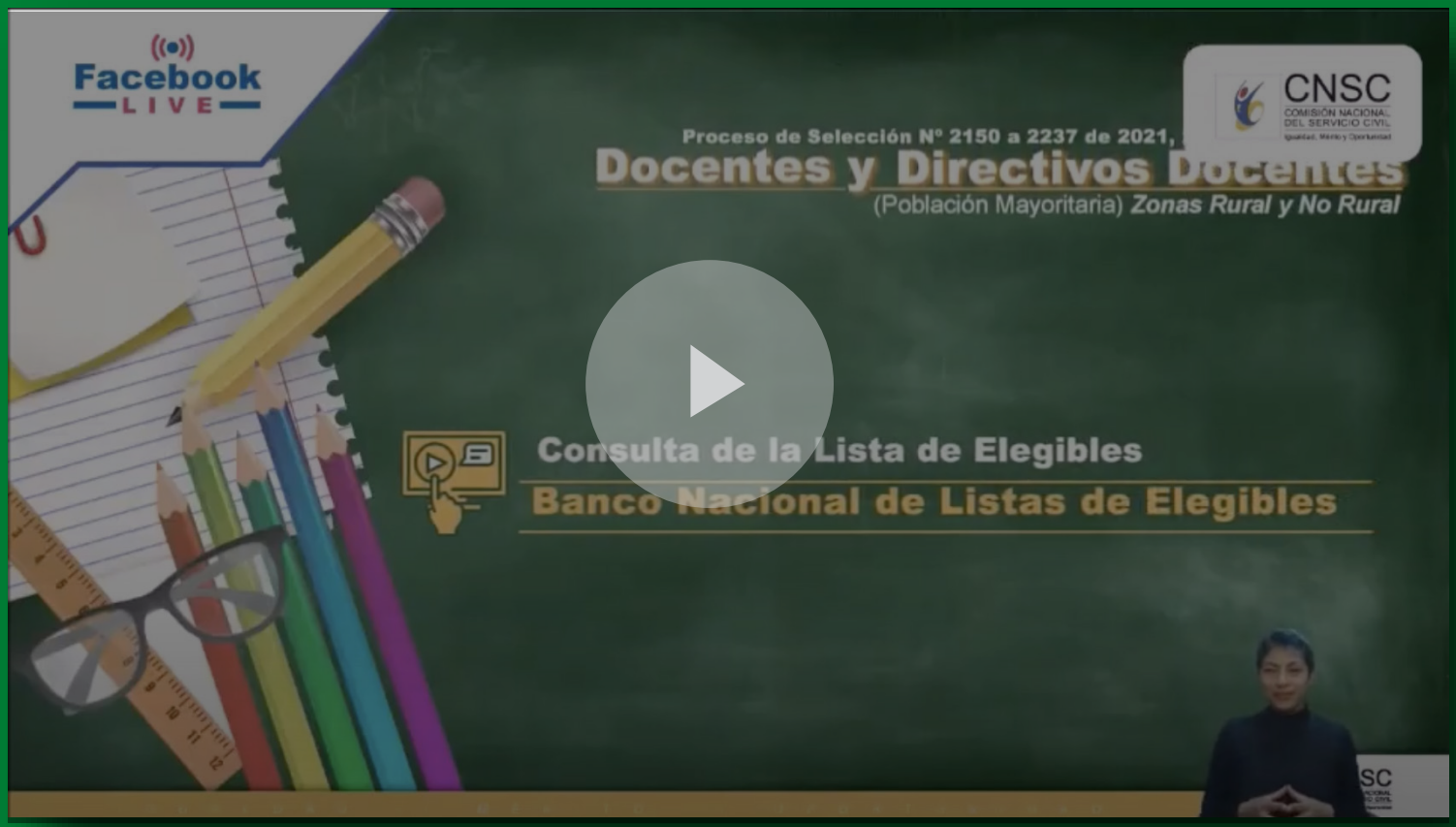

CLIC AQUÍ PARA VER VIDEO

CANALES DE ADIDA

COMUNICACIONESADIDA

RADIO.ADIDA.ORG.CO

ADIDA

ADIDA

@ADIDASINDICATO

ADIDATELEVISION

WWW.ADIDA.ORG.CO

CANAL DE WHATSAPP

Recuerda seguir las redes sociales de ADIDA y sus canales oficiales para estarinformado sobre temas de interés para los afiliados y comunidad educativa.

JUNTA DIRECTIVA DE ADIDA

WWW.ADIDA.ORG.CO ADIDA ADIDASINDICATO RADIO.ADIDA.ORG.CO ADIDA

ADIDA

ASOCIACIÓN DE INSTITUTORES DE ANTIOQUIA