JUNTA DIRECTIVA DE ADIDA

#47

NOTIADIDA TE INFORMA

BOLETÍN SEMANAL

27/12/2020

ADIDA

#YOMEQUEDOENCASA

GRACIAS PROFES

Gracias Profes por la lucha constante y el apoyo incansable que le brindan a la organización.

EL
ELEXCESO DE
EDUCACIÓN
ES PERJUDICIAL PARA
EL GOBIERNO

ADIDA
SUBDIRECTIVA MUNICIPIO SANTO DOMINGO
SÓLO LUCHANDO SE LOGRAN LAS CONQUISTAS

EBÉJICO
¡PRESENTE!
SUBDIRECTIVA

SUBDIRECTIVA MAGISTERIAL
DE CAUCASIA
PRESENTE

CUANDO LA
TIRANÍA ES LEY,
LA REVOLUCIÓN
ES ORDEN

No educo para la guerra
educo para la libertad

LA LUCHA NO SE JUBILA
COMISIÓN DE MAESTROS JUBILADOS DE ANTIOQUIA
ADIDA

INSTITUCIÓN EDUCATIVA ROSA MESA DE MEJÍA
PATRIMONIO SOCIAL DE ARMENIA
PRESENTE
ARMENIA ANTIOQUIA

SUBDIRECTIVA/ADIDA
SUBDIRECTIVA
ADIDA TOLEDO
¡PRESENTE, PRESENTE, PRESENTE!

ADIDA
"FORJANDO DESDE LA LUCHA, LA DEFENSA DE LA EDUCACIÓN PÚBLICA"
¡PRESENTE!
SUBDIRECTIVA PUERTO TRIUNFO 2017

PARANDO PRODUCIMOS EN
EDTAMOS PRODUCIENDO CONFIANZA SOCIAL

COMO PUEDE MI PUEBLO
TENER TANTO AGUANTE.
TODO EL MUNDO LO ROBA
Y EL SIGUE FELIZ.
MARZE RODRIGUEZ-PUEBLO FUEVÓN

#NoMatenALosProfes

MAGISTERIO VIGIA
DEL FUERTE
Por el incumplimiento de los acuerdos
pactados con el gobierno nacional.
Y la reforma del S.P.G.

Estamos
Salvando Vidas
MAGISTERIO SAN JUAN DE URABÁ
PRESENTE
Subdirectiva San Juan de Urabá
ADIDA

Gracias Profes por tanta dedicación en esta época de pandemia.

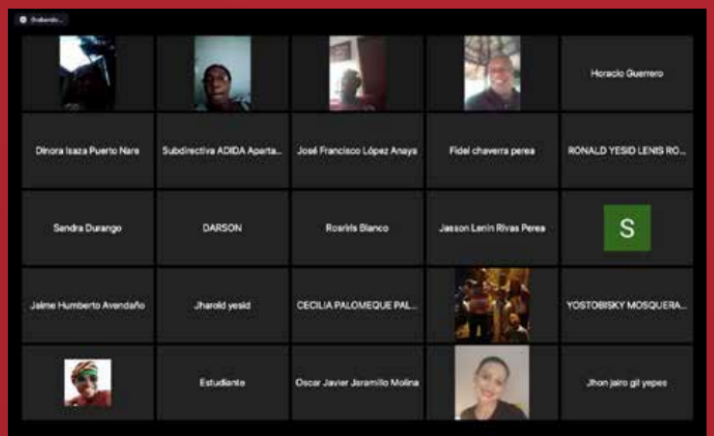

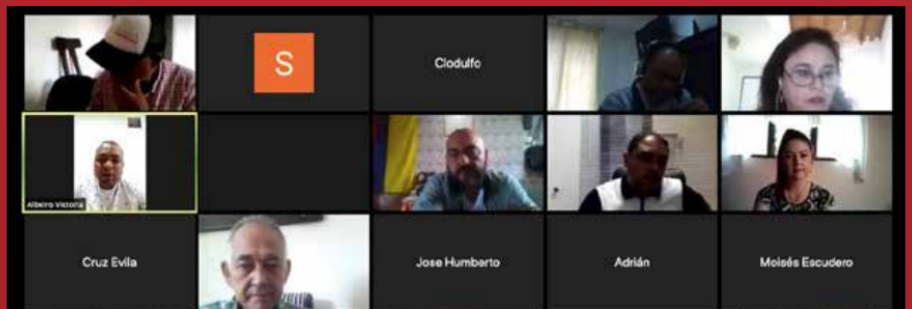

Carlos Alberto Quiroz Oque...
Elkin de Jesús Bermúdez O...
jimenezmary@gmail.com
Reinal González
Andrés Ospina
Rodrigo
Arley

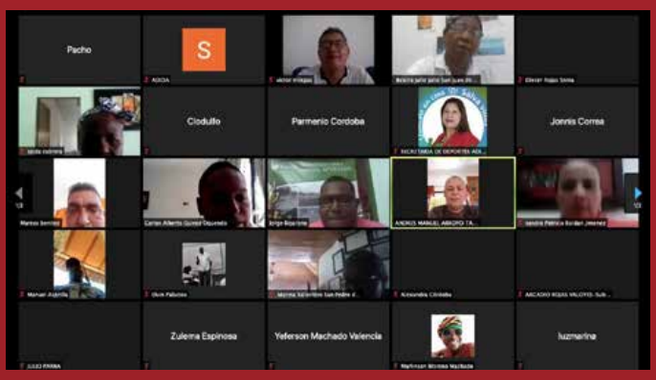
Pacho
Clodulfo
Parmenio Cordoba
Jonnis Correa
Zulema Espinosa
Yeferson Machado Valencia
luzmarina

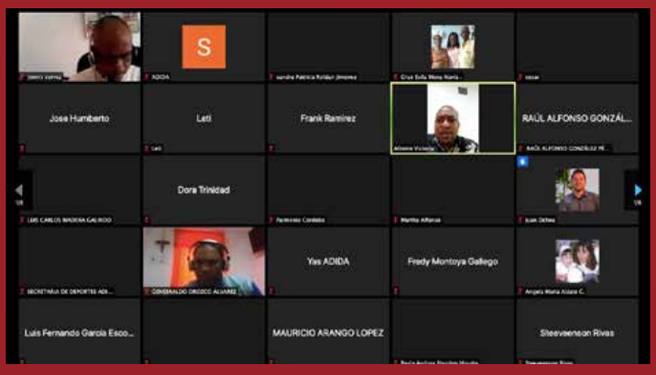
Jose Humberto
Leti
Frank Ramirez
RAÚL ALFONSO GONZÁL...
Dora Trinidad
Yas ADIDA
Fredy Montoya Gallego
Luis Fernando Garcia Esco...
MAURICIO ARANGO LOPEZ
Steevenson Rivas

Aidee del Carmen Alvarez...
Clodulfo
Leonilda Mosquera de Zar...
Carlos Alberto Quiroz Oque...
Tarcy Agualimpia
Jaime Arturo Carrascal (Ca...
Roger Lopez - Cáceres
Marta Inés Pineda Lozano
Custodio uparela
ricardo quiroz martinez
Sixto Pernett Otero
MARCEL
Prensa_Zaragoza
Frank Ramirez
Eduar E. Acuña C.
JUAN CARLOS ECHEVERR...
NorisMorales
juan carlos castillo climaco...
Félix Santiago Baza Barrera

JONNIS CORREA
Carlos Alberto Quiroz Oque...
Juan Guillermo Rios Carvajal
Hernan Darío López
Alejandro Franco - Cisneros
EMILSE ZAPATA PÉREZ
Isabel Geviria
Jose Alberto Bustamante B...
JOSE VICENTE RENTERIA...
Ines Emilia
Manuel Salvador Vallejo To...
Manuel Antonio Vergara Gu...
ARQUIMEDES MOSQUERA...
Helinson López Montoya
Mauricio Lara
María Del Carmen Perez
Magda Ruiz

luz elena molina
Luz Yorladi
JOSE VICENTE RENTERIA...
Carlos Mario Hernandez
Hugo Hincapie
Parmenio Cordoba
Hernan Marin
Sebastián L. B. - Fiscal Sub...
Frank Ramirez
Lilly subdirectiva Gómez Pl...
RUBIEL ROJAS PRESIDEN...
Claudia

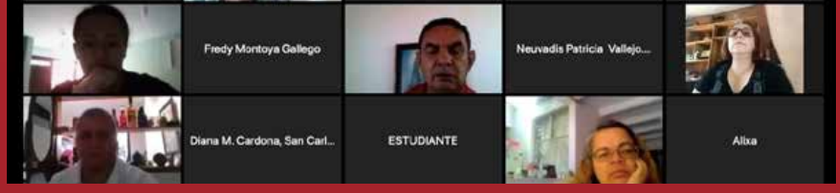
Fredy Montoya Gallego
Neuvadis Patricia Vallejo...
Diana M. Cardona, San Carl...
ESTUDIANTE
Alixa

Clodulfo
Cruz Evila
Jose Humberto
Adrián
Moisés Escudero
Fredy Montoya Gallego
Neuvadis Patricia Vallejo...
Diana M. Cardona, San Carl...
ESTUDIANTE
Amparo Rojo (El Retiro)
Alixa

Clodulfo
Parmenio Cordoba
Jonnis Correa
Carlos Alberto Quiroz Oque...
sandra Patricia Roldan jim
Alexandra Córdoba
CECILIA PALOMEQUE PAL...
Pacho

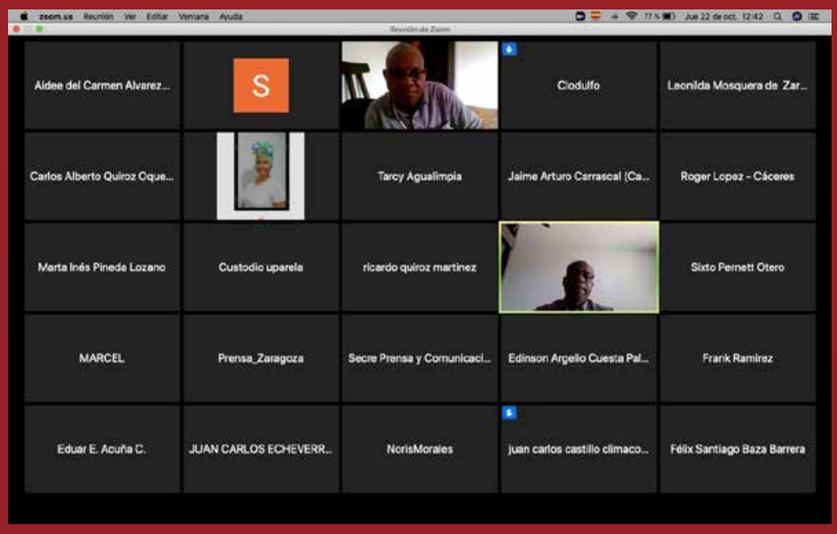
Aidee del Carmen Alvarez...
Clodulfo
Leonilda Mosquera de Zar...
Carlos Alberto Quiroz Oque...
Tarcy Agualimpia
Jaime Arturo Carrascal (Ca...
Roger Lopez - Cáceres
Marta Inés Pineda Lozano
Custodio uparela
ricardo quiroz martinez
Sixto Pernett Otero
MARCEL
Prensa_Zaragoza
Secre Prensa y Comunicaci...
Edinson Argelio Cuesta Pal...
Frank Ramirez
Eduar E. Acuña C.
JUAN CARLOS ECHEVERR...
NorisMorales
juan carlos castillo climaco...
Félix Santiago Baza Barrera

M@oTavera
MOSQUERA
RICKYWISE
Mauricio
profe
ESTUDIANTE

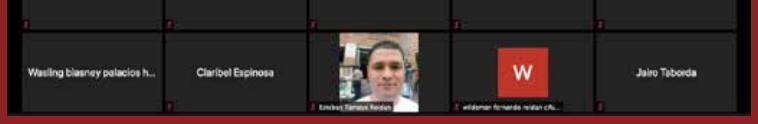

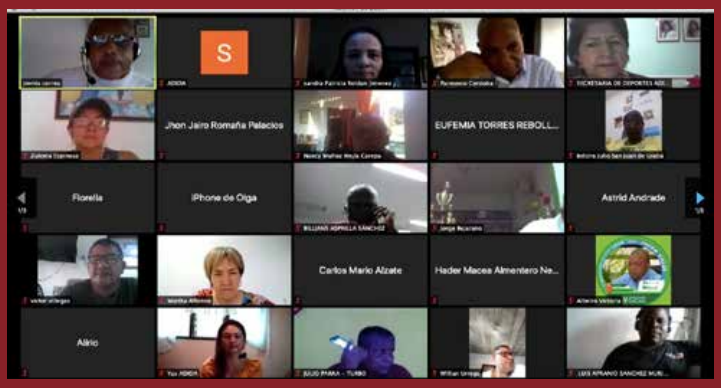

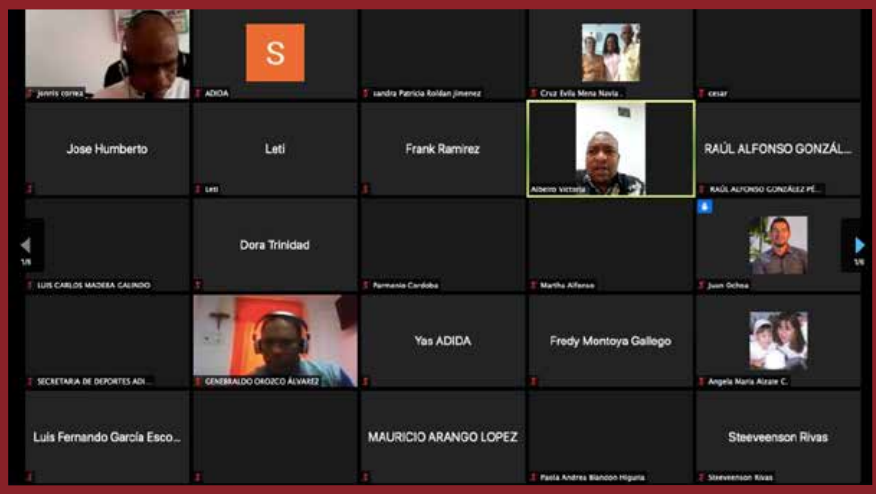

Gracias Profes por crear y confiar en ADIDA.

A todos los afiliados a nuestra organización sindical ADIDA no queda más que darles las gracias por todo el trabajo realizado y el apoyo en este año tan atípico para la humanidad y para nuestra amada educación, sin ustedes nada de esta lucha tendría sentido, son ustedes el pilar y el motivo principal por el cual trabajamos a diario.

Les deseamos un feliz Año Nuevo lleno de conquistas tanto personales como para la mejora de nuestra educación.

CANALES DE ADIDA

- ADIDA
- ADIDA
- @ADIDASINDICATO
- ADIDATELEVISION
- WWW.ADIDA.ORG.CO

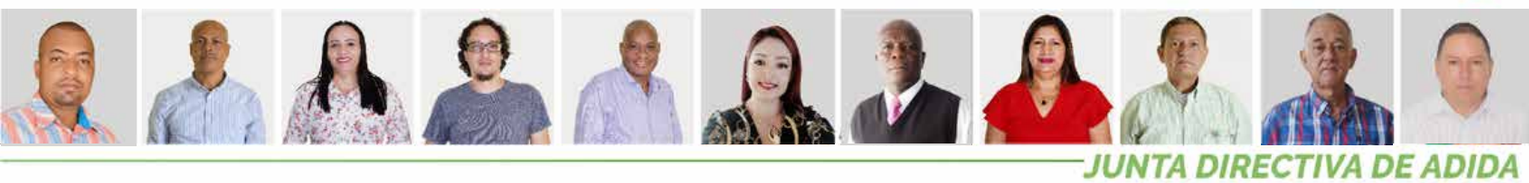

JUNTA DIRECTIVA DE ADIDA